

Comune di Sarroch > Servizio Lavori pubblici



Raggruppamento Temporaneo Professionisti
Cicaletti M. -Poddi C.-Nonne M.F.-Manis – Soro E.
Via Petite Residence 45 09012 Capoterra
Capogruppo Dott.ssa Forestale Mashia Cicaletti
Dott. Forestale Carlo Poddi – Dott.ssa Forestale Maria Francesca Nonne
Dott. Naturalista Nicola Manis – Dott. Agronomo Emanuele Soro
Mail mashiac@tiscali.it PEC: m.cicaletti@conafpec.it

Legenda

- Carta Tecnica Regionale
- Ortofoto E.S.R.I.
- Perimetrazione "versante"
- Alberi e arbusti



Tav. 04 Sesto e modalità di impianto

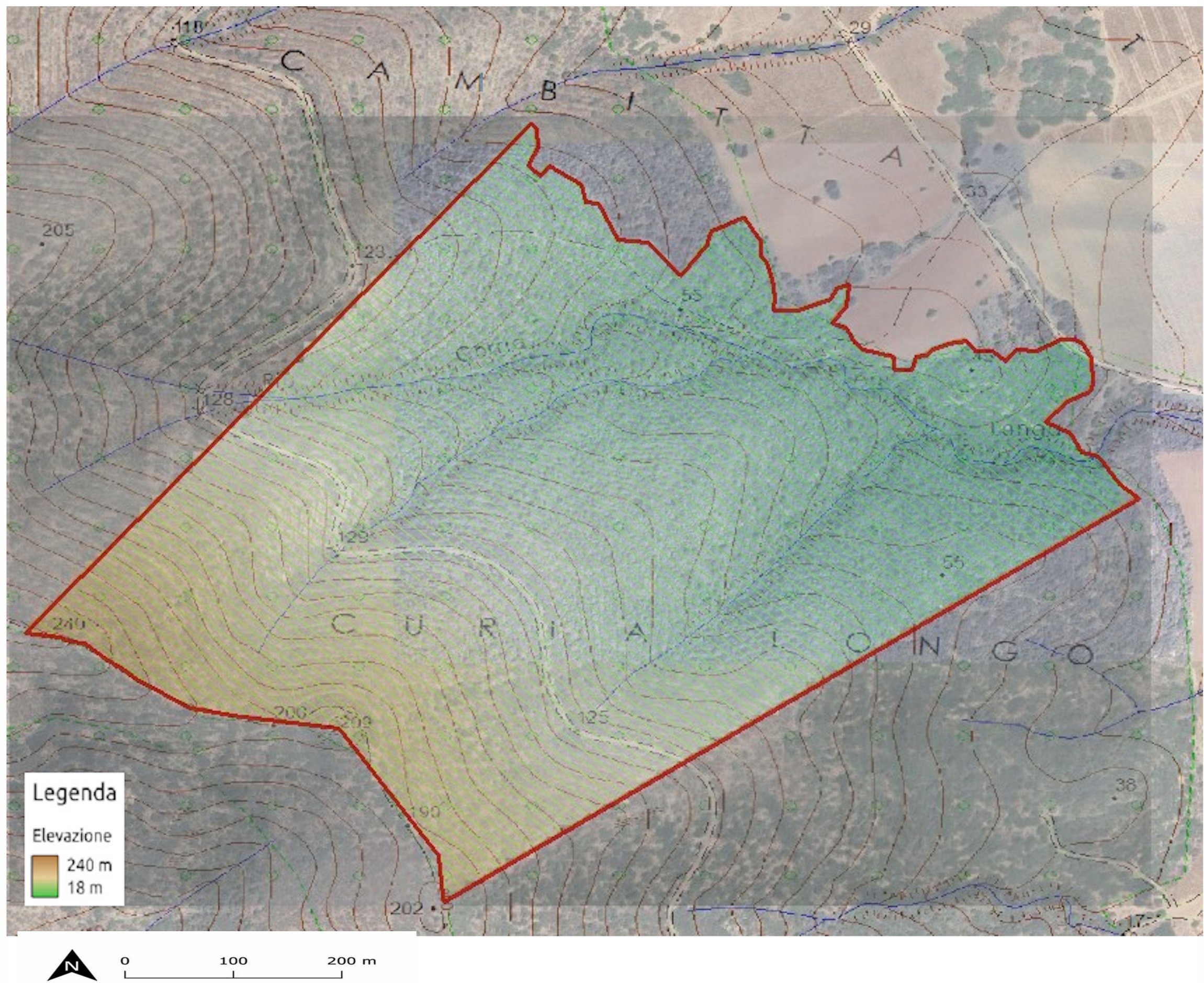

Comune di Sarroch Servizio lavori Pubblici



ForestaSa II Lotto

Forestazione urbana ed extraurbana del Comune di Sarroch

PROGETTO ESECUTIVA (P.E.)

TAVOLA 4: SESTO E MODALITÀ D'IMPIANTO

Gruppo Di lavoro

Mashia Cicaletti Dott.ssa Forestale
CapoGruppo Coordinatore
Carlo Poddi Dott. forestale
Maria Francesca Nonne Dott.ssa Forestale
Nicola Manis Dott. Naturalista
Emanuele Soro Dott. Agronomo

Responsabile del Procedimento

Ing. Gianluca Lilliu

Il Sindaco

Angelo Dessi

Sarroch Ottobre 2025

TAVOLA

04

Schema disposizione lungo i gradoni a seconda delle dimensioni e della loro larghezza

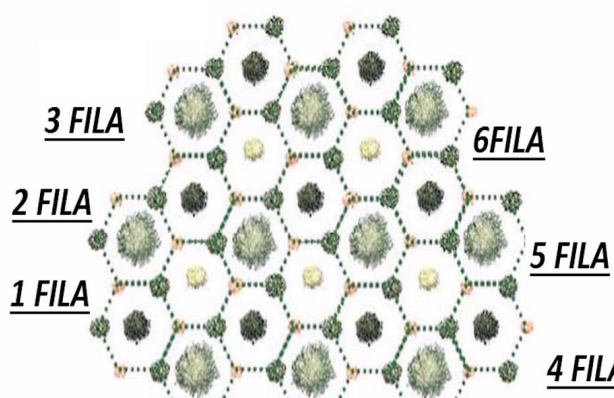

Schema di Sesto di impianto "a settonce"
Interdistanza di impianto di 3,35 m sulla fila e di 2,9 m tra le file (1000 piante ettaro⁻¹)

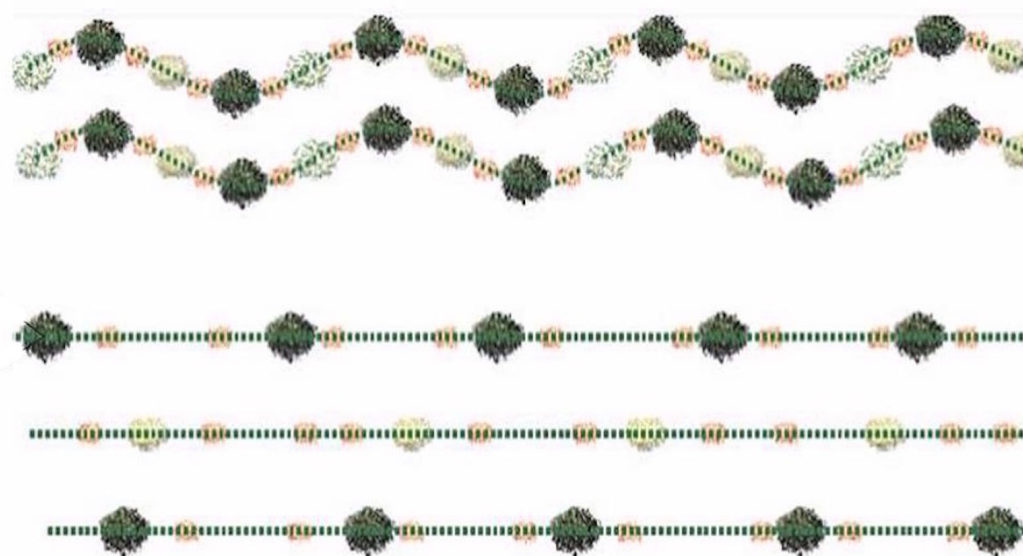

Schema di Sesto di impianto lineare
Interdistanza di impianto di 2-3 m sulla fila (secondo indicazioni della D.L.)

	5.000		1.000
	2.000		1.500
	6.000		2.000
	2.000		1.500
	6.000		
21.000		6.000	
		= 27.000	



Raggruppamento Temporaneo Professionisti
Cicaletti M. -Poddi C.-Nonne M.F.-Manis – Soro E.
Via Petite Residence 45 09012 Capoterra
Capogruppo Dott.ssa Forestale Mashia Cicaletti
Dott. Forestale Carlo Poddi – Dott.ssa Forestale Maria Francesca Nonne
Dott. Naturalista Nicola Manis – Dott. Agronomo Emanuele Soro
Mail mashiac@tiscali.it PEC: m.cicaletti@conafpec.it